

BASE DE CONHECIMENTO DA CGU

Instituída pela portaria nº 3.113/2018

17º Boletim Informativo – Referência de dados: até 28/02/2021

Coordenação-Geral de Integração e Desenvolvimento Institucional (CODIN / DIGOV)



VISÃO GERAL

12

COMUNIDADES

92

SUBCOMUNIDADES

329

COLEÇÕES

8.821

TOTAL DE OBJETOS
PUBLICADOS

8.828

TOTAL DE OBJETOS
SUBMETIDOS

1

OBJETOS
PENDENTES
DE APROVAÇÃO

6

OBJETOS COM
PENDÊNCIA NA
SUBMISSÃO

- A biblioteca virtual da CGU é constituída essencialmente por documentos primários, que são digitalizados permitindo o seu acesso à distância. Este conceito difundido na CGU inclui também a ideia de organização da biblioteca por ilhas de conhecimentos, simplificando a gestão dos objetos do acervo, cujos objetivos é conservar a integridade dos documentos digitais e permitir facilmente o acesso à informação.
- Atualmente, já são mais de **8.800 itens** distribuídos em 92 subcomunidades que, em geral, resguardam poucas coleções apenas para os servidores do órgão por serem de conteúdo intrínseco a suas práticas diárias.

EVOLUÇÃO

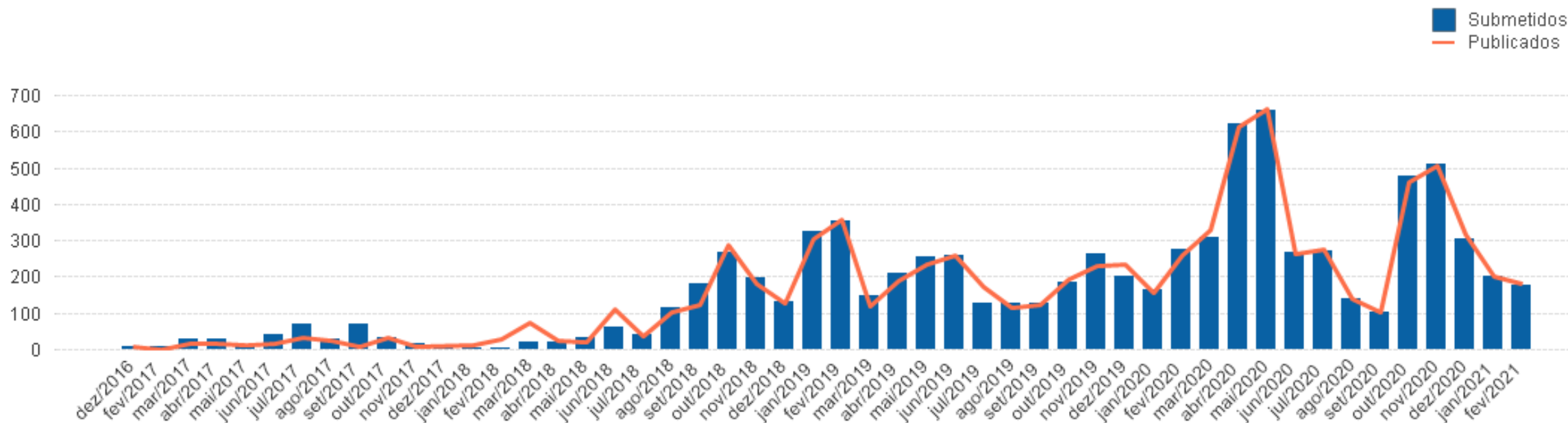

Na análise dos seis últimos meses foram registrados na Base 1.774 novos itens. A média de documentos no período foi de 295(duzentos e noventa e cinco) publicações por mês. E na análise comparativa entre os meses de janeiro e fevereiro de 2021, verifica-se um decréscimo de publicações na ordem de 0,9%, ou seja, 19 novos itens.

TOTAL DE PUBLICAÇÕES DE OBJETOS POR TEMAS

[fevereiro/2021]

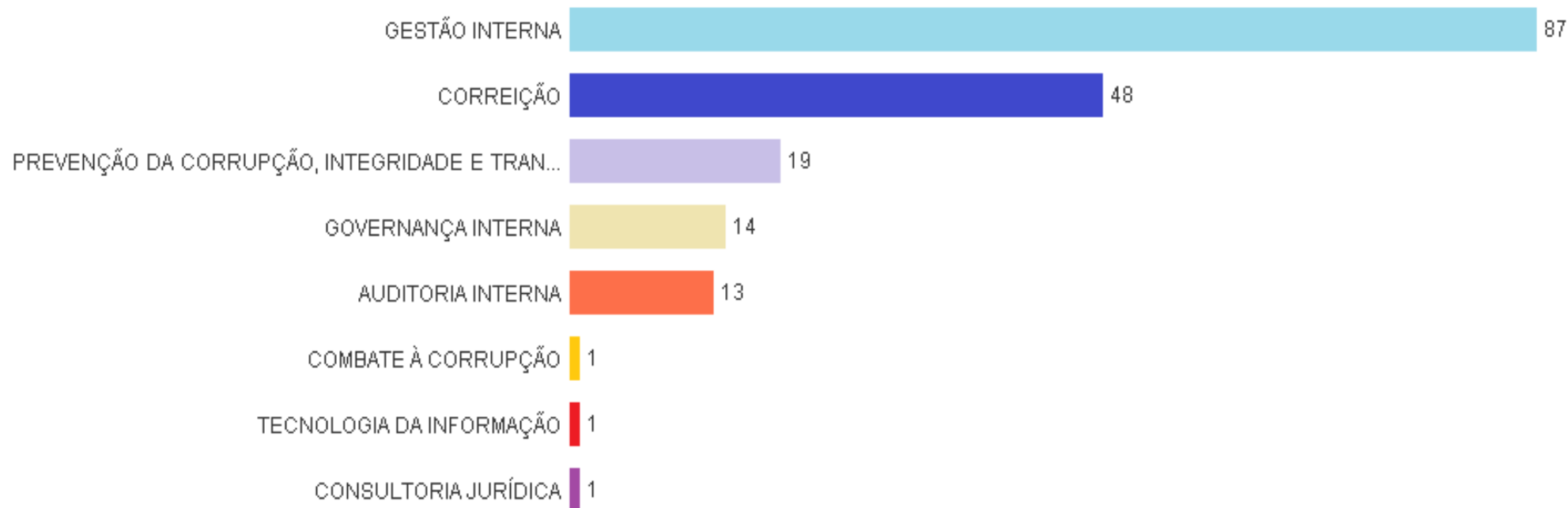

PUBLICAÇÕES ESTRATIFICADAS POR SECRETARIAS E UNIDADES CORRELATAS

[fevereiro/2021]

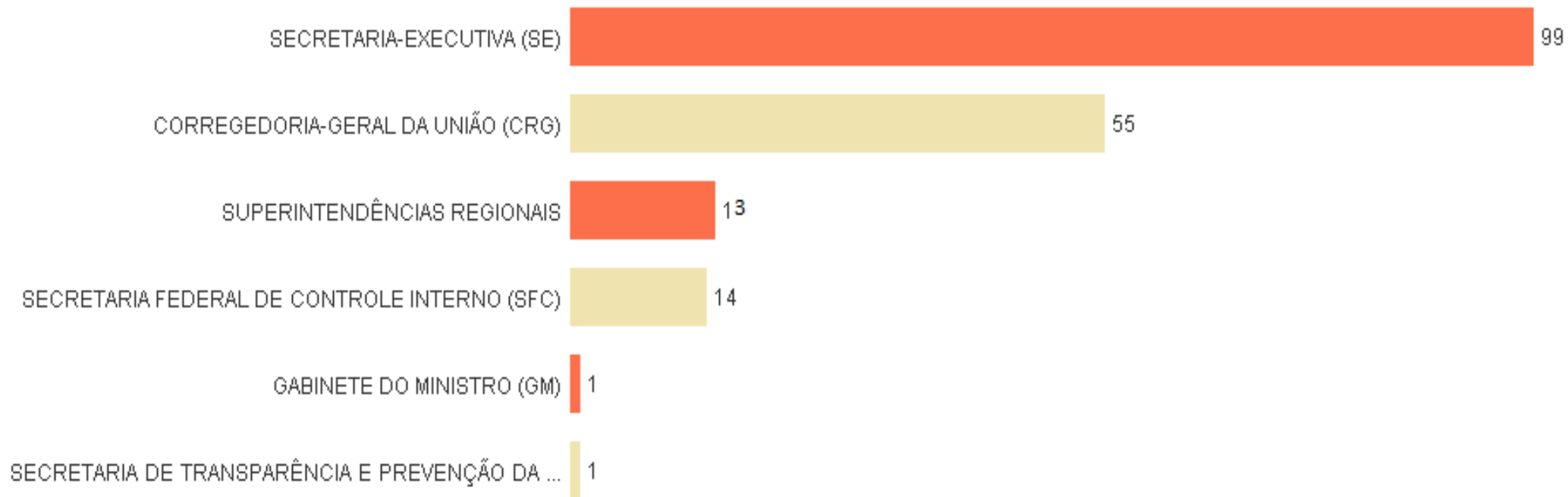

PUBLICAÇÕES MENSAL POR SUPERINTENDÊNCIAS

[fevereiro/2021]

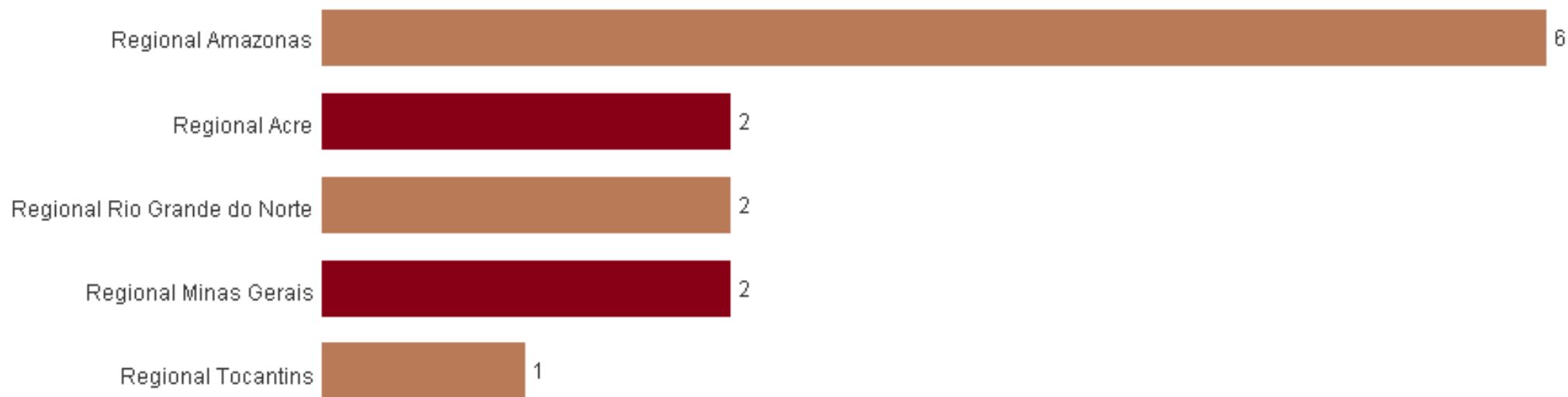

(*) 5(cinco) Unidades Regionais publicaram na Base nesse período, com acréscimo de 13 (treze) novos itens.

REPRESENTAÇÃO DAS PUBLICAÇÕES POR DIRETORIAS

[fevereiro/2021]

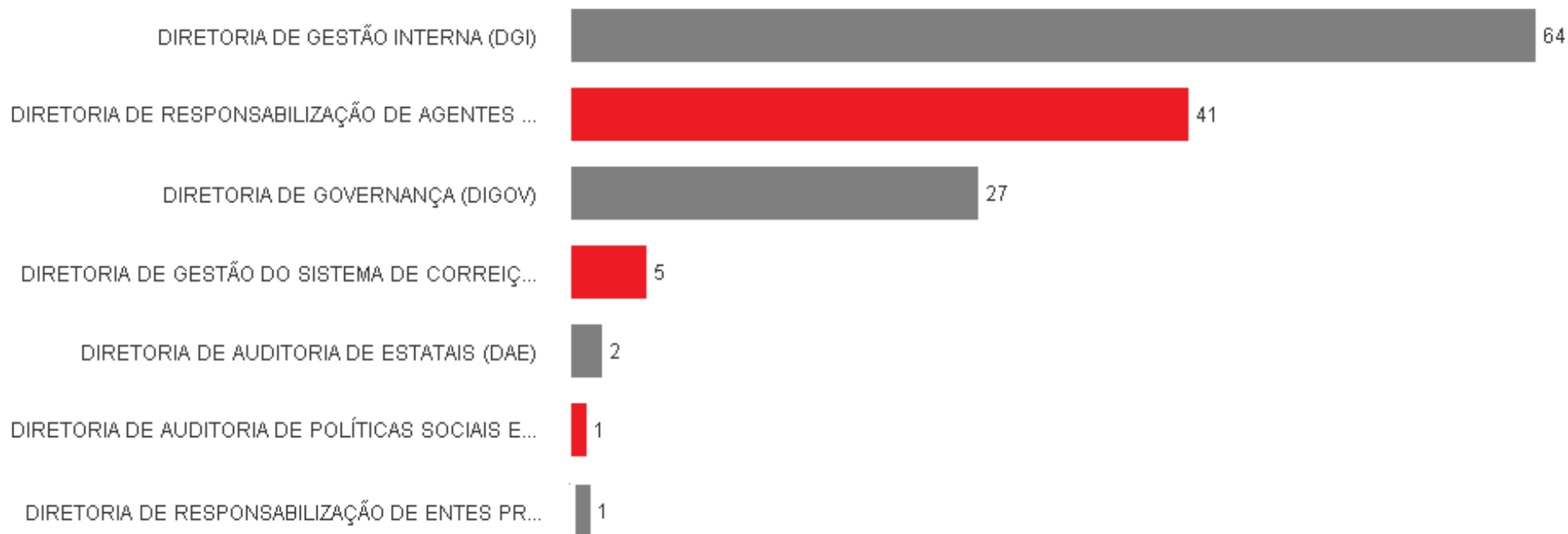

PRINCIPAIS DESEMPENHOS POR COORDENAÇÃO-GERAL

[fevereiro/2021]

Tela 1

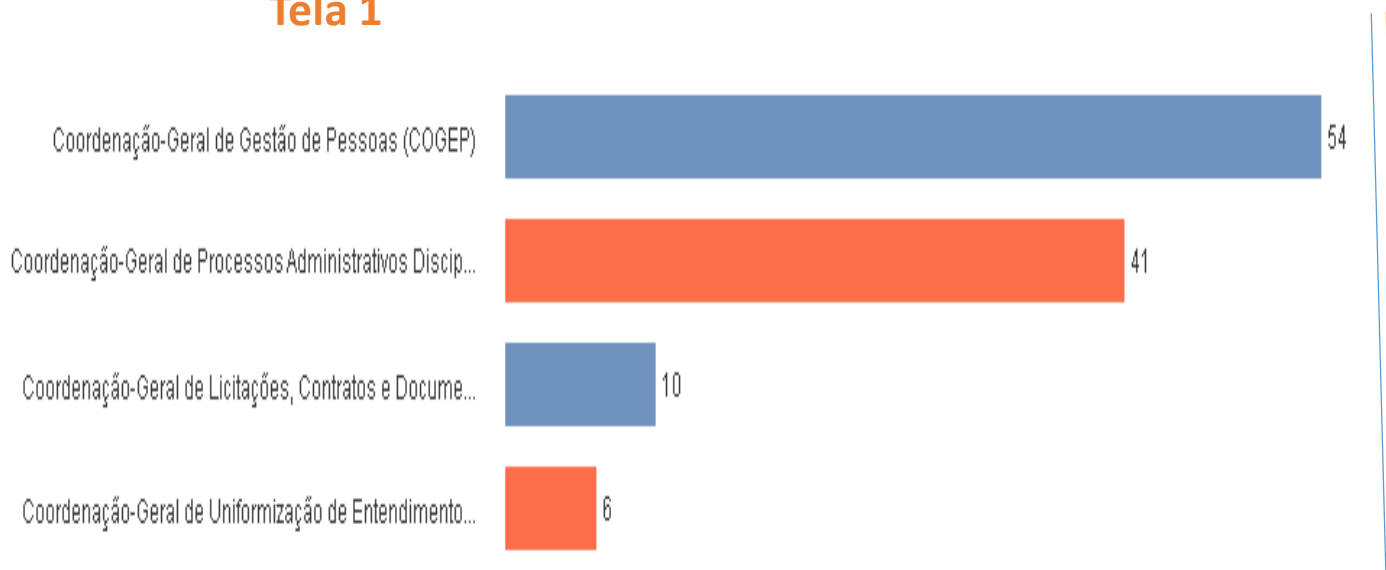

Tela 2

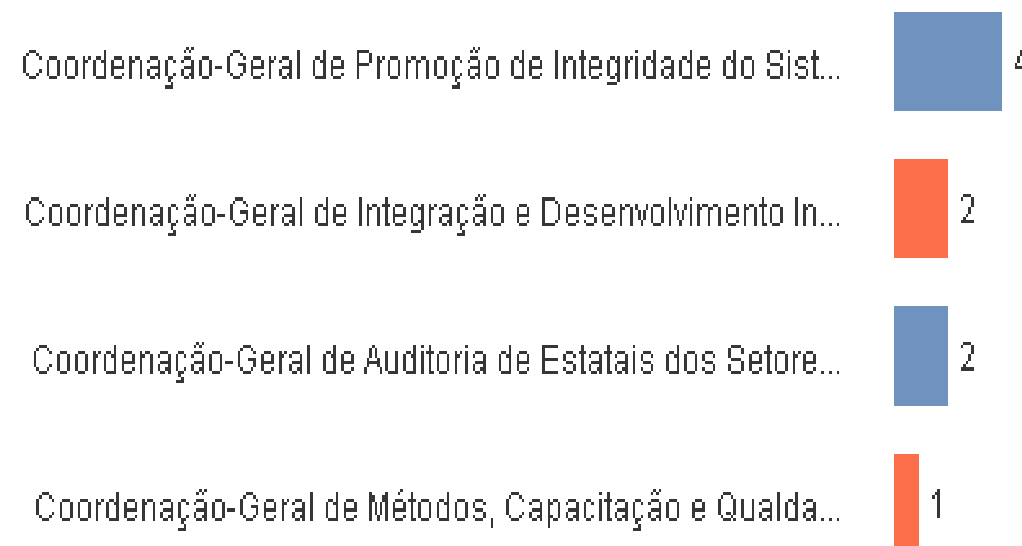

A performance relacionada à submissão de documentos por uma coordenação deve fazer parte de uma boa gestão documental. Não apenas acompanhar, mas identificar eventuais dificuldades da equipe, propondo-lhe treinamento, é a melhor forma de garantir a eficiência do processo.

EVOLUÇÃO NO ACESSO À BASE

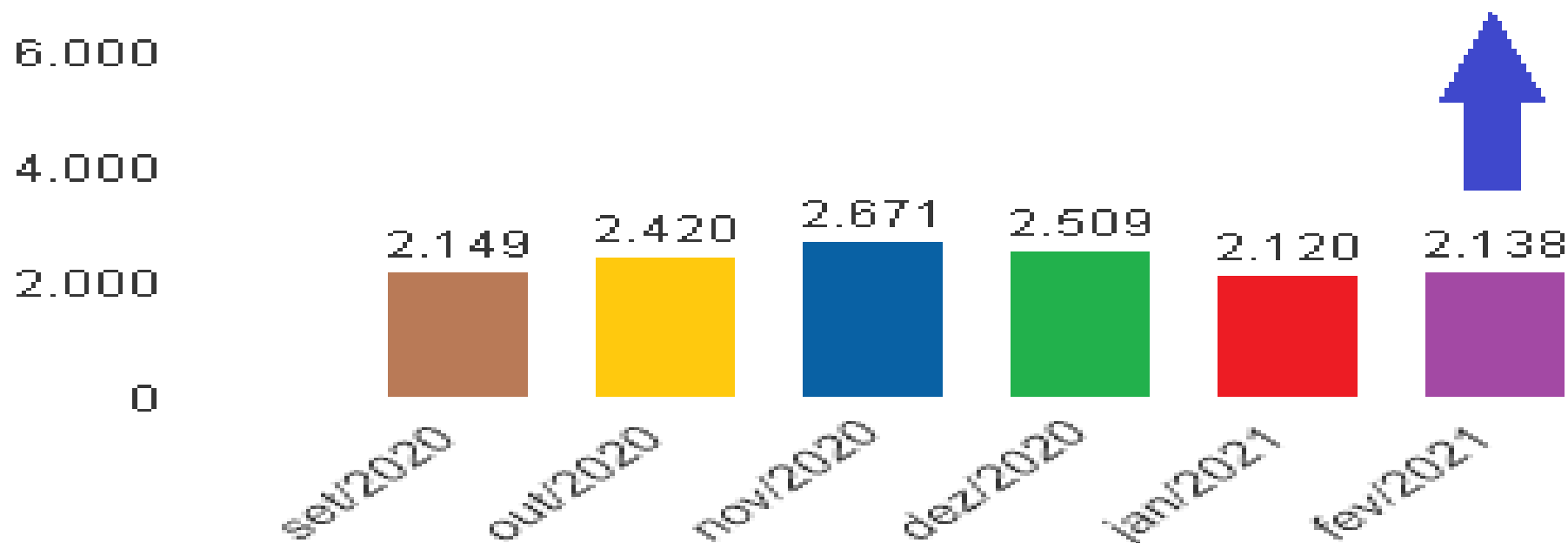

Registrados 14.007 acessos de usuários na Base no semestre, o que corresponde a uma média de 2.334 acessos mês relacionada à pesquisa documental. **O pico de pesquisas no período ocorreu no dia 12, início do Carnaval, com 272 acessos.** À análise comparativa entre os meses Janeiro e fevereiro de 2021, a Base registrou um aumento percentual de acessos **na ordem de 1%**.

REFERÊNCIAS POR DESEMPENHO EM SUBMISSÕES

[fevereiro/2021]

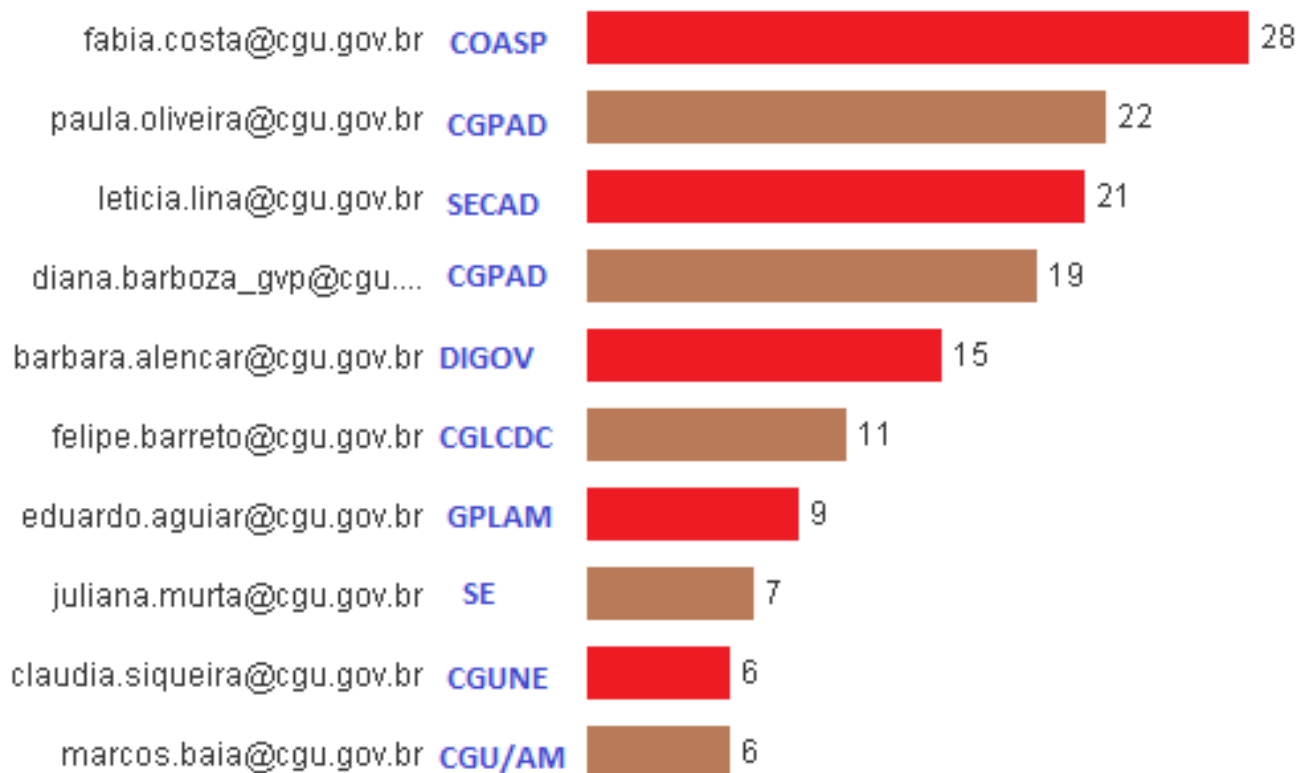

Os usuários cadastrados na Base são treinados inicialmente na submissão documental, não necessariamente como um requisito para o início da atividade diária.

Não obstante, a CODIN presta apoio contínuo ao usuário com vista à sua melhor experiência com a ferramenta, e também disponibilizou documentos para auxiliá-lo.

- **Submissão de documentos:**
<https://basedeconhecimento.cgu.gov.br/handle/1/5466>
- **Buscas e Pesquisas na Base:**
<https://basedeconhecimento.cgu.gov.br/handle/1/6070>
- **Live: submissão de documentos**
<https://basedeconhecimento.cgu.gov.br/handle/1/9381>

PRINCIPAIS PUBLICAÇÕES VISITADAS

[fevereiro/2021]



Item	Descrição	De 01 a 28 de fevereiro	Acessos	✓
	Instrução Normativa n. 8, de 6 de dezembro de 2017		47	
	Portaria n. 747, de 16 de março de 2018		32	
	Atividades passíveis de execução no Programa de Gestão de De...		32	
	Instrução Normativa n. 3, de 9 de junho de 2017		30	
	Cadeia de Valor Integrada da CGU		28	
	Iniciativas Estratégicas - Planejamento Estratégico 2020-2023		23	
	Portaria n. 2.645, de 5 de novembro de 2020		22	
	Manual de Contabilização de Benefícios - SFC		21	
	Manual de orientações técnicas da atividade de auditoria interna ...		19	
	Portaria n. 711, de 16 de março de 2020 [revogada]		16	
	E-Aud: guia rápido - análise preliminar		16	
	Portaria n. 3.264, de 4 de outubro de 2019		16	
	Portaria n. 4.044, [de 18 de dezembro] de 2019		16	
	Portaria n. 1.037, [de 7 de março] de 2019		15	
	E-Aud: guia rápido - comunicação - início dos trabalhos		15	
	Programa de Gestão de Demandas: PGD-Projetos		15	
	Portaria n. 2.246, de 5 de julho de 2019		15	
	E-Aud: guia rápido - relatório de auditoria [versão 2.0]		15	

Item	Descrição	De 01 a 28 de fevereiro	Acessos	✓
	Mapa Estratégico da CGU: quadriênio 2020 - 2023		15	
	Instrução Normativa n. 10, de 28 de abril de 2020		14	
	Portaria n. 2.003, de 28 de agosto de 2020		13	
	Portaria n. 1.202, de 26 de março de 2019		13	
	E-Aud: guia rápido para elaboração dos planos operacionais 2020		12	
	Apresentação sobre elementos técnicos para orientar os trabalh...		11	
	Orientação Prática: relatório de auditoria		11	
	Portaria n. 550, de 21 de fevereiro de 2020 [revogada]		11	
	Orientação prática: plano de auditoria interna baseado em riscos		11	
	Passo a passo para submissão de documentos na Base de Con...		11	
	Portaria n. 1.854, de 14 de agosto de 2020		11	
	Metodologia de Gestão de Processos de Negócio da CGU		11	
	Guia Rápido: restrições de coleções da Base de Conhecimento		11	
	Portaria n. 1.278, de 5 de junho de 2017 [revogada]		11	
	Indicadores Estratégicos: ciclo 2020-2023 [versão 1]		10	
	Sistema PGD: novidades da versão 1.6.12		10	
	E-Aud: guia rápido - achados da auditoria		10	
	Manual de Contabilização de Benefícios		10	

SUGESTÕES INTERESSANTES PARA VISITAÇÃO

- **TÍTULO: Perguntas e Respostas [Nepotismo]**
- **RESUMO:** Entendimento da CGU sobre Nepotismo no formato de Perguntas e Respostas, com base no Decreto n. 7.203/2010.
- **ACESSE:** <https://basedeconhecimento.cgu.gov.br/handle/1/1460>
-
- **TÍTULO: Nota Técnica SEI n. 15201/2020/ME**
- **RESUMO:** Consulta realizada pelo Ministério da Saúde sobre a aplicabilidade dos normativos que regulam a Política Nacional de Desenvolvimento de Pessoas (PNDP) às ações de desenvolvimento no programa de treinamento regularmente instituído.
- **ACESSE:** <https://basedeconhecimento.cgu.gov.br/handle/1/10774>
-
- **TÍTULO: Melhorias na modelagem multicritério de alocação de recursos: Ferramentas de estruturação e negociação aplicadas na tomada de decisão em auditoria**
- **RESUMO:** Tem como objetivo desenvolver ferramentas multicritério para apoiar as organizações de auditoria na afetação de recursos em seus projetos de auditoria, bem como apoiar na ações da CGU..
- **ACESSE:** <https://basedeconhecimento.cgu.gov.br/handle/1/9816>

CONTATO E ACESSO

DIGOV.CODIN@CGU.GOV.BR

<https://WWW.BASEDECONHECIMENTO.CGU.GOV.BR>

<http://WWW.REPOSITORIO.CGU.GOV.BR> (usuário externo)

Acesse Boletins anteriores

<https://basedeconhecimento.cgu.gov.br/handle/1/2797>

<https://repositorio.cgu.gov.br/handle/1/20696> (usuário externo)

“Gestores, incluir a Base como parte da rotina de gestão documental de sua unidade é contribuir para a preservação da memória institucional da CGU e na disseminação do conhecimento.”

